

ΟΙ ΑΡΙΣΤΟΥΧΟΙ ΤΟΥ ΗΡΑΚΛΕΙΤΟΥ (ΕΠΙΤΥΧΟΝΤΕΣ 2011)

ΤΣΕΚΕ ΔΕΣΠΟΙΝΑ	ΙΑΤΡΙΚΗ ΑΘΗΝΑΣ 2η	19.851
ΑΡΦΑΡΑΣ ΑΓΓΕΛΟΣ	ΙΑΤΡΙΚΗ ΑΘΗΝΑΣ 5ος	19.734
ΚΑΨΑΛΗ ΜΑΡΙΝΑ	ΙΑΤΡΙΚΗ ΑΘΗΝΑΣ 7η	19.698
ΧΡΙΣΤΟΔΟΥΛΗΣ ΕΛΕΥΘΕΡΙΟΣ	ΙΑΤΡΙΚΗ ΑΘΗΝΑΣ 10ος	19.680
ΜΙΧΑΗΛ ΑΝΤΩΝΙΟΣ	ΙΑΤΡΙΚΗ ΑΘΗΝΑΣ 19ος	19.605
ΕΥΜΟΡΦΙΔΗΣ ΓΙΩΡΓΟΣ	ΙΑΤΡΙΚΗ (ΣΣΑΣ) ΘΕΣ/ΝΙΚΗΣ 6ος	19.579
ΦΩΤΙΑΔΟΥ ΣΤΑΥΡΟΥΛΑ	ΙΑΤΡΙΚΗ ΑΘΗΝΑΣ	19.521
ΑΣΦΗΣ ΔΗΜΗΤΡΗΣ	ΗΛΕΚΤΡΟΛ. ΜΗΧ. & ΜΗΧΑΝ. ΥΠΟΛ. ΕΜΠ	19.443
ΧΡΙΣΤΟΔΟΥΛΗΣ ΝΙΚΟΣ	ΙΑΤΡΙΚΗ ΑΘΗΝΑΣ	19.304
ΚΑΡΑΚΩΤΙΑ ΑΛΕΞΑΝΔΡΑ	ΙΑΤΡΙΚΗ ΑΘΗΝΑΣ	19.165
ΧΡΥΣΙΚΟΣ ΔΟΜΗΝΙΚΟΣ	ΦΥΣΙΚΟ ΚΡΗΤΗΣ 2ος	19.163
ΧΑΤΖΗ ΜΑΡΙΑ	ΙΑΤΡΙΚΗ ΠΑΤΡΑΣ	19.141
ΓΑΒΑΛΑ ΜΑΡΙΑ-ΙΩΑΝΝΑ	ΙΑΤΡΙΚΗ ΠΑΤΡΑΣ	19.137
ΣΜΑΡΑΓΔΗΣ ΔΗΜΗΤΡΗΣ	ΗΛΕΚΤΡΟΛ. ΜΗΧ. & ΜΗΧΑΝ. ΥΠΟΛ. ΕΜΠ	19.117
ΚΑΡΑΝΑΤΣΗ ΜΑΡΙΑ	ΠΑΙΔΑΓΩΓΙΚΟ ΔΗΜ. ΕΚΠ. ΑΘΗΝΑΣ 8η	19.112
ΝΟΜΙΚΟΥ ΘΕΟΔΩΡΑ	ΧΗΜΙΚΩΝ ΜΗΧΑΝΙΚΩΝ ΕΜΠ	19.059
ΠΑΥΛΟΠΟΥΛΟΣ ΚΩΝΣΤΑΝΤΙΝΟΣ	ΙΑΤΡΙΚΗ ΘΕΣ/ΝΙΚΗΣ	18.994
ΓΡΕΚΑΣ ΧΡΗΣΤΟΣ	ΙΑΤΡΙΚΗ (ΣΣΑΣ) ΘΕΣ/ΝΙΚΗΣ	18.936

ΣΠΕΡΕΛΑΚΗΣ ΙΩΑΝΝΗΣ	ΙΑΤΡΙΚΗ ΠΑΤΡΑΣ	18.905
ΠΑΧΗ ΙΩΑΝΝΑ	ΙΑΤΡΙΚΗ ΠΑΤΡΑΣ	18.872
ΠΑΓΩΝΗ ANNA	ΙΑΤΡΙΚΗ ΠΑΤΡΑΣ	18.852
ΤΑΣΟΣ ΑΛΕΞΑΝΔΡΟΣ	ΠΛΗΡ/ΚΗΣ & ΤΗΛ/ΝΙΩΝ ΑΘΗΝΑΣ 8ος	18.793
ΚΟΥΒΑΡΑΤΗΣ ΗΛΙΑΣ	ΟΔΟΝΤΙΑΤΡΙΚΗ ΑΘΗΝΑΣ	18.753
ΠΟΛΙΤΑΚΗ ΕΛΕΝΗ	ΙΑΤΡΙΚΗ ΘΕΣΣΑΛΙΑΣ (ΛΑΡΙΣΑ)	18.741
ΓΑΛΑΝΑΚΗΣ ΜΙΧΑΛΗΣ	ΟΔΟΝΤΙΑΤΡΙΚΗ ΑΘΗΝΑΣ	18.695
ΤΡΙΦΑ ΠΑΝΑΓΙΩΤΗΣ	ΜΗΧΑΝ. & ΑΕΡ/ΠΗΓΩΝ ΜΗΧ. ΠΑΤΡΑΣ 8ος	18.659
ΠΑΣΙΠΟΥΛΑΡΙΔΗΣ ΑΓΓΕΛΟΣ	ΧΗΜΙΚΩΝ ΜΗΧΑΝΙΚΩΝ ΕΜΠ	18.647
ΖΩΡΗ ΑΡΙΑΔΝΗ	ΔΙΟΙΚ. ΕΠΙΣΤΗΜΗΣ & ΤΕΧΝΟΛ. ΑΣΣΟΕ	18.616
ΛΑΣΚΑΡΑΤΟΥ ΕΜΜΑΝΟΥΕΛΑ	ΙΑΤΡΙΚΗ ΚΡΗΤΗΣ	18.525
ΜΕΝΕΝΑΚΟΥ ΣΤΑΥΡΟΥΛΑ	ΦΥΣΙΚΟ ΑΘΗΝΑΣ	18.493
ΜΗΛΑΣ ΣΠΥΡΟΣ	ΛΟΓΙΣΤΙΚΗΣ & ΧΡΗΜ/ΜΙΚΗΣ Ο.Π. ΑΘΗΝΑΣ	18.443
ΜΑΥΡΟΓΕΩΡΓΗΣ ΓΡΗΓΟΡΗΣ-ΜΙΧΑΛΗΣ	ΠΟΛΙΤΙΚΩΝ ΜΗΧΑΝΙΚΩΝ ΠΑΤΡΑΣ	18.398
ΑΡΓΥΡΙΟΥ ΙΩΑΝΝΑ	ΧΗΜΙΚΩΝ ΜΗΧΑΝΙΚΩΝ ΕΜΠ	18.335
ΣΔΡΑΛΛΗ ΜΑΡΙΑ	ΦΙΛΟΛΟΓΙΑ ΑΘΗΝΑΣ	18.331
ΕΥΑΓΓΕΛΟΥ ΒΑΡΒΑΡΑ	ΕΠΙΣΤ. ΔΙΑΙΤ. & ΔΙΑΤΡΟΦΗΣ ΧΑΡ. ΑΘΗΝΑΣ	18.320
ΡΟΥΤΣΗ ΜΑΡΙΑ	ΦΑΡΜΑΚΕΥΤΙΚΗ ΑΘΗΝΑΣ	18.285
ΠΟΤΣΗ ΜΑΡΙΑ	ΦΑΡΜΑΚΕΥΤΙΚΗ ΠΑΤΡΑΣ	18.252
ΚΟΝΤΟΓΙΑΝΝΗΣ ΑΛΕΞΑΝΔΡΟΣ	ΜΗΧΑΝ. & ΑΕΡ/ΠΗΓΩΝ ΜΗΧ. ΠΑΤΡΑΣ	18.229
ΠΑΠΑΣΙΔΕΡΗΣ ΛΟΥΚΑΣ	ΦΑΡΜΑΚΕΥΤΙΚΗ ΠΑΤΡΑΣ	18.193

ΜΗΤΣΗ ΜΥΡΤΩ	ΦΑΡΜΑΚΕΥΤΙΚΗ ΠΑΤΡΑΣ	18.190
ΠΑΠΑΓΕΩΡΓΙΟΥ ΔΗΜΗΤΡΗΣ	ΠΛΗΡΟΦΟΡΙΚΗΣ & ΤΗΛ/ΝΙΩΝ ΑΘΗΝΑΣ	18.092
ΟΙΚΟΝΟΜΟΥ ΔΗΜΗΤΡΗΣ	ΦΑΡΜΑΚΕΥΤΙΚΗ ΠΑΤΡΑΣ	18.091
ΤΣΙΛΙΜΙΓΚΑΣ ΓΙΩΡΓΟΣ	ΕΥΕΛΠΙΔΩΝ (ΣΣΕ)-ΣΩΜΑΤΑ 11ος	18.069
ΘΕΡΜΟΣ ΛΑΜΠΡΟΣ	ΑΡΧΙΤΕΚΤΟΝΩΝ ΜΗΧΑΝΙΚΩΝ ΠΑΤΡΑΣ	18.023

ΚΑΛΑΜΠΟΓΙΑΣ-ΠΟΛΥΧΡΟΝΗΣ ΒΑΣΙΛΗΣ*	ΑΡΧΙΤΕΚΤΟΝΩΝ ΜΗΧΑΝΙΚΩΝ ΕΜΠ	22.149
ΓΕΩΡΓΙΑΔΟΥ ΝΙΝΑ*	ΑΡΧΙΤΕΚΤΟΝΩΝ ΜΗΧΑΝΙΚΩΝ ΠΑΤΡΑΣ	21.029
ΚΡΟΥΣΚΑ ΜΑΡΙΑ*	ΑΡΧΙΤΕΚΤΟΝΩΝ ΜΗΧΑΝΙΚΩΝ ΠΑΤΡΑΣ	20.923
ΠΑΠΑΚΩΝΣΤΑΝΤΙΝΟΥ ΛΥΔΙΑ*	ΑΡΧΙΤΕΚ/ΝΩΝ ΜΗΧ/ΚΩΝ ΘΕΣΣΑΛΙΑΣ (ΒΟΛΟΥ)	20.857
ΤΣΑΚΩΝΑ ΑΝΑΣΤΑΣΙΑ*	ΑΡΧΙΤΕΚ/ΝΩΝ ΜΗΧ/ΚΩΝ ΘΕΣΣΑΛΙΑΣ (ΒΟΛΟΥ)	20.771
ΣΑΚΚΑ ΝΙΚΟΛΕΤΑ*	ΑΡΧΙΤΕΚΤΟΝΩΝ ΜΗΧΑΝΙΚΩΝ ΕΜΠ 9η	20.439
ΦΙΛΙΠΠΙΔΗ ΜΥΡΤΩ-ΑΝΔΡΙΑΝΗ*	ΑΡΧΙΤΕΚ/ΝΩΝ ΜΗΧ/ΚΩΝ ΘΕΣΣΑΛΙΑΣ (ΒΟΛΟΥ)	20.332
ΠΑΠΑΔΟΠΟΥΛΟΥ ΔΑΦΝΗ*	ΑΡΧΙΤΕΚΤΟΝΩΝ ΜΗΧΑΝΙΚΩΝ ΠΑΤΡΑΣ	20.383

* ΜΕ ΕΙΔΙΚΟ ΜΑΘΗΜΑ

Αριστούχοι 2011



Τσεκέ Δέσποινα
2^η στην Ιατρική
Αθήνας με 19.851



Αρφαράς Άγγελος
5^{ος} στην Ιατρική
Αθήνας με 19.734



Καψάλη Μαρίνα
7^η στην Ιατρική
Αθήνας με 19.689

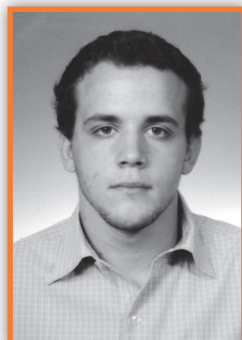

Χριστοδουλής Ελευθέριος
10^{ος} στην Ιατρική
Αθήνας με 19.680



Ευμορφίδης Γιώργος
6^{ος} στην Ιατρική
ΣΣΑΣ με 19.579



Μιχαήλ Αντώνιος
19^{ος} στην Ιατρική
Αθήνας με 19.605



Καρανάση Μαρία
8^η στο Παιδαγωγικό
Δημοτικής Εκπαίδευσης
με 19.112



Σμαραγδής Δημήτρης
Ηλεκτρολόγων Μ/κων και
Μ/κων Η/Υ ΕΜΠ
με 19.117